NOTIZIARIO FLASH

XLVI
Anno **2026**
Numero **38**

foglio settimanale della Parrocchia di Lipomo **Settimana 20 - 27 settembre 2026**

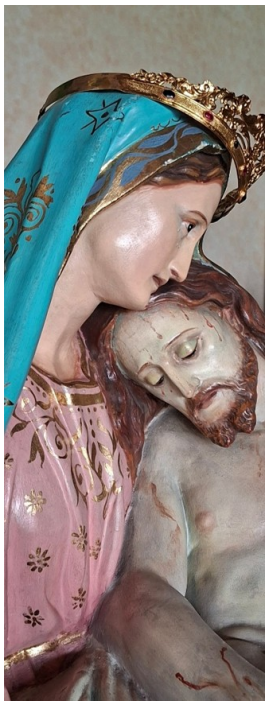

FESTA della MADONNA ADDOLORATA 2026

domenica 20 settembre

ore 8.00 S. Messa

ore 10.30 S. Messa solenne
Processione
per le vie del paese
e Benedizione

Alla solenne celebrazione
sono invitati
tutti i gruppi
e le associazioni del paese







BANCO del DOLCE

a sostegno delle opere parrocchiali

prima e dopo le Messe di
sabato 19 e domenica 20 settembre

IL DOLCE della COMUNITA'
...nella versione ai FRUTTI di BOSCO
o al CIOCCOLATO!



Festa degli ANNIVERSARI di MATRIMONIO
domenica 27 settembre 2026

nella **chiesa dello Spirito Santo**, per le parrocchie di Lipomo e Montorfano

ore 10.30 S. Messa solenne e Benedizione degli sposi

ISCRIZIONI
entro mercoledì 23 settembre
per Lipomo - Mara 380.6507997
per Montorfano - Patrizia 349.5764832







In preparazione alla festa di San Francesco nel Giubileo francescano 1226 - 2026

mercoledì 30 settembre

ore 20.45 nella chiesa di Montorfano

CATECHESI

"San Francesco circondava di un Amore indicibile la Madre di Gesù!"

con fra Egidio Monzani



Numeri utili - Comunità pastorale

don Alessandro 349.6005816 / padre Salvatore 339.5862212 / don Roberto 366.7110361
Parrocchia di Lipomo 031. 7188700 / Parrocchia di Montorfano 031. 200001



Comunità PASTORALE di Lipomo e Montorfano

VITA della COMUNITA'

Settimana 20 settembre - 27 settembre 2026



Orario Celebrazioni della settimana

domenica 20 settembre - XXV domenica del Tempo Ordinario
Festa della Madonna Addolorata a Lipomo

ore 8.00 Lipomo **S. Messa** (def. Giovanni Battista Bartesaghi) (don Alessandro)
ore 8.30 Montorfano **S. Messa** (deff. Pierina, Angelo, Oreste, def. Augusto) (don Roberto)
ore 10.30 Lipomo **S. Messa solenne nella festa della Madonna Addolorata - Processione per le vie del paese e Benedizione** (don Alessandro)
ore 18.00 Montorfano **S. Messa** (padri saveriani)

lunedì 21 settembre - S. Matteo, apostolo ed evangelista
ore 8.30 Montorfano **S. Messa** (deff. famiglia Frigerio e Barzaghi)
ore 9.00 Lipomo **S. Messa** (intenzione particolare)

martedì 22 settembre
ore 8.30 Montorfano **S. Messa** (intenzione particolare)
ore 9.00 Lipomo **S. Messa** (defunti della Parrocchia)

mercoledì 23 settembre - S. Pio da Pietrelcina, sacerdote
ore 8.30 Montorfano **S. Messa**
ore 9.00 Lipomo **S. Messa** (def. Antonietta Nessi)

giovedì 24 settembre
ore 8.30 Montorfano **S. Messa** (def. Roberto)
ore 9.00 Lipomo **S. Messa**

venerdì 25 settembre
ore 8.30 Montorfano **S. Messa** (def. Cosima)
ore 9.00 Lipomo **S. Messa** (def. Silvana Burlon)

sabato 26 settembre
ore 17.30 Lipomo **S. Messa** (def. Umberto Tosti, def. Pierino Corti) (don Alessandro)
ore 18.00 Montorfano **S. Messa** (def. Luigi, deff. Carla e Augusto Brunati, deff. classe 1933) (don Roberto)

domenica 27 settembre - XXVI del Tempo Ordinario
Festa degli Anniversari di Matrimonio

ore 8.00 Lipomo **S. Messa** (don Roberto)
ore 8.30 Montorfano **S. Messa** (intenzione particolare) (don Alessandro)
ore 10.30 Lipomo **S. Messa per la Comunità - Festa degli Anniversari di Matrimonio** (don Alessandro)
ore 18.00 Montorfano **S. Messa** (deff. Giuseppe e Pasquale, def. Adelio, deff. Luigi e Maria Moratti, deff. Primo e Gabriella) (don Alessandro)

PROSSIMI APPUNTAMENTI della VITA COMUNITARIA



• **da lunedì 21 a giovedì 24 settembre:**
Pellegrinaggio giubilare ad Assisi per la nostra Comunità pastorale
(Parrocchie di Lipomo e Montorfano)
In preparazione alla festa di San Francesco (4 ottobre) un bel gruppo di pellegrini della nostra Comunità pastorale vivrà il Giubileo francescano nel centenario del Transito del Santo di Assisi (1226 - 2026)
In queste giornate di preghiera e amicizia, porteremo il ricordo e le intenzioni di tutta la Comunità sulla tomba di San Francesco!

• **domenica 27 settembre:**
ore 10.30 S. Messa e festa degli Anniversari di Matrimonio
(per Lipomo e Montorfano - nella chiesa dello Spirito Santo)

• **domenica 4 ottobre:**
festa della Madonna del Rosario (Montorfano)



domenica 18 ottobre:
FESTA dell'ORATORIO e RIPRESA del CAMMINO di CATECHESI per bambini e ragazzi
(IN BACHECA: orari e giorni per i gruppi di Lipomo e Montorfano)