



## PREMESSA

Con questo Notiziario inizia una serie di articoli che, facendo riferimento al Libro Sinodale "Testimoni di Misericordia" aiuterà la Comunità di Lipomo a riflettere sulla Chiesa di oggi e a riscoprire la sua dimensione missionaria, sinodale, ministeriale. Conclusione di questo momento di riflessione e di preghiera, sarà il rinnovo del Consiglio Pastorale Parrocchiale e la scelta dei nostri rappresentanti nel nuovo Consiglio Pastorale Vicariale. Il rinnovo dei Consigli Pastoralisti delle nostre Parrocchie e del Consiglio Pastorale Vicariale sono importanti anche perché è in programma da parte del vescovo cardinale Oscar la visita ad ogni Vicariato per verificare come sono state accolti e si è iniziato a mettere in pratica gli orientamenti pastorali emersi dal Sinodo Diocesano. Questi articoli, oltre a essere qui pubblicati, saranno presentati brevemente anche durante l'omelia dopo la consueta riflessione sulla Parola di Dio. A chi viene in chiesa e legge il Notiziario, chiedo la disponibilità a far conoscere gli articoli a più

persone possibili e a formulare proposte per il futuro della Comunità di Lipomo.

don Alfonso

Nella foto in alto: l'immagine della chiesa di San Vito inserita tra le case per indicare la Parrocchia che, nel suo significato etimologico, esprime la sua vicinanza a chi le abita. In basso: la foto di alcuni bambini di terza elementare al termine della Santa Messa celebrata da monsignor Antoine Alan vicario generale del vescovo Claudio Lurati domenica 22 ottobre Giornata Missionaria Mondiale e memoria del papa San Giovanni Paolo II.

## 1. PARROCCHIA CHI SEI?

*31.1. La parrocchia è una comunità radicata in un territorio, prossima alla vita concreta delle persone: la realtà socio-culturale in cui viviamo è diversa rispetto a quella di qualche anno fa, ma in questo cambiamento rimane una cosa essenziale. Per il cammino di fede e di crescita, l'esperienza parrocchiale è l'ambiente "normale", dove si impara ad ascoltare il Vangelo, a conoscere il Signore Gesù, ad offrire un servizio con gratuità, a pregare in comunità, a condividere progetti e iniziative, a sentirsi parte del popolo santo di Dio.*

12 novembre ore 17:00 presso  
"NOIVOILORO"  
Via del lavoro 7 Erba

LA COMPAGNIA AMATORIALE  
"SVITOL"  
di LIPOMO  
è lieta di presentarvi  
la commedia semi dialettale in 3 atti

*"Datur  
par danée,  
sart par Amur"*

PERSONAGGI

Giusepin Della Torre Sofia Dott. Fedele Ambrogio Sig. Bartolini Leopoldo Stefania On. Camillo Cariboni Luigina Mazzeuchi Serbelloni Sig.ra Fontana Sig.ra Capelletti	camerier del datur miee dal datur datur-de la mutua amis del datur miee dai Cariboni muri da la Stefania miee dal Bartolini mam dela Sofia clienta dela sart	Francesco Bernardo Daniela Rigamonti Antonio Poverelli Fabio Negretti Simona Tornaghi Giovanni Madast Isa Molteni Milena Cerutti Carlotta Sampietro
--	--	---

REGIA  
Edoardo  
Moiana

LUCI AUDIO  
Firenze  
Molteni

TRUCCO COSTUMI  
SCENOGRAFIA  
Tutti

COORDINAMENTO MOLteni FIRENZE

A SEGUIRE APRICENA L'INCASSO SARA' A FAVORE  
DI NOIVOILORO

Auguriamo alla Compagnia teatrale di ottenere gli apprezzamenti avuti in questi anni in paese, ci complimentiamo per le iniziative di carità da essa promosse, invitiamo nuovi spettatori ad assistere alle recite.



# Vita della Parrocchia



Settimana 11 - 19 novembre 2023

## CELEBRAZIONI DELLA SETTIMANA

<b>Sabato 11:</b>	ore 17.30	S. Messa	<i>(def.ti Troccoli Giovanni, Molteni Ezio, Molteni Fausto)</i> <i>(def.ti Peduto Giuseppa, Nicola, Angela)</i> <i>(def.to Porcaro Raffaele)</i>
<b>Domenica 12:</b>	ore 8.00	S. Messa	<i>(def.ti Cantaluppi Laura, Silvano)</i>
	ore 10.30	S. Messa e Santo Battesimo di Lanfranconi Alessandro Francisc Ferdinando	<i>(def.to Alderani Natale)</i>
	ore 17.30	S. Messa	<i>(def.ti famiglie Spatafora, De Agostini)</i>
<b>Lunedì 13:</b>	ore 9.00	S. Messa	<i>(def.to Pedrolini Guy)</i>
<b>Martedì 14:</b>	ore 9.00	S. Messa	<i>(def.to Roberti Demetrio)</i>
<b>Mercoledì 15:</b>		memoria di Sant'Alberto Magro vescovo	
	ore 9.00	S. Messa	<i>(def.ti Bianchi Romano, Tettamanti Gianfranco)</i>
<b>Giovedì 16:</b>	ore 9.00	S. Messa	<i>(def.ti Carenini Giovanni, Elio)</i>
<b>Venerdì 17:</b>		memoria di Santa Elisabetta d'Ungheria	
	ore 9.00	S. Messa	<i>(def.ta Valentino Orsola)</i>
		XXXIII Domenica del Tempo Ordinario - Giornata Mondiale dei Poveri	
<b>Sabato 18:</b>	ore 17.30	S. Messa	<i>(Alpini defunti Gruppo Lipomo)</i> <i>(def.ti Crisolia Luigi, Artemia)</i> <i>(def.ti Malinverno Giovanni, Elvira, suor Camilla)</i> <i>(def.ta Brenna Tilde)</i>
<b>Domenica 19:</b>	ore 8.00	S. Messa	<i>(per la Comunità)</i>
	ore 10.30	S. Messa	<i>(def.to Trombello Giovanni)</i>
	ore 17.30	S. Messa	<i>(def.ta Runcio Rosetta)</i> <i>(def.to Redaelli Gianfranco)</i>

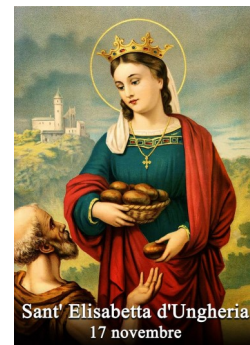

## IMPEGNI DELLA SETTIMANA

- GIOVEDÌ 16 NOVEMBRE ore 20.45 in casa parrocchiale: 8a Convocazione del Consiglio per gli Affari Economici
- SABATO 18 NOVEMBRE per le famiglie dei bambini di **seconda elementare**: ore 16.00 ritrovo in oratorio, merenda, gioco e animazione della santa Messa delle ore 17.30. Al termine della celebrazione ci sarà l'intervista ad alcune persone impegnate in parrocchia.
- DOMENICA 19 NOVEMBRE alla Messa delle 10.30 sono invitate le famiglie dei bambini di **prima elementare** per animare la celebrazione, costituire il Gruppo, scegliere i "genitori ragnocordinatori", programmare gli incontri, consegnare il materiale catechistico.
- DOMENICA 19 NOVEMBRE per le famiglie dei bambini di **quarta elementare**: ore 16.00 ritrovo all'oratorio, controllo del lavoro svolto a casa, merenda, gioco libero, animazione della Santa Messa delle 17.30.  
**n. b. i diversi gruppi di catechismo sono invitati a portare generi alimentari per le famiglie bisognose del paese.**

Numeri di telefono del parroco: 031/ 28.03.26 – 347/93.38.375

Indirizzo mail e sito della Parrocchia: [sanvitlipomo@gmail.com](mailto:sanvitlipomo@gmail.com) - [www.parrocchialipomo.it](http://www.parrocchialipomo.it)  
c/c filiali di Lipomo intestati alla PARROCCHIA SANTI VITO E MODESTO IN LIPOMO

DEUTSCHE BANK IT06 X031 0451 4300 0000 0056 944

BCC BRIANZA E LAGHI IT 89 Q 083295086 0000000 210719